

Estratto IGM - 1955
Scala 1:25000

LEGENDA

- Edifici principali rilevati dalle mappe catastali di metà Ottocento
 - Magli e molini principali
 - Altri edifici presenti nella carta IGM del 1906
 - Percorsi storici principali
 - Fiume Cherio a metà Ottocento
 - Canali già presenti nelle mappe di metà Ottocento
 - Canali presenti nella Carta IGM del 1955
 - Affluenti con andamento rilevato nelle carte storiche
 - Andamento attuale del fiume Cherio
- a Molino della Rasga
 - b Maglio grosso
 - c Macina
 - d Ex centrale idroelettrica
 - e Maglio di Mezzo
 - f Molino della Cornella
 - g Locale dei Bagni Termali
 - h Antiche terme Beroa
 - i Molino dell'Agostina
 - l Molino dei Frati
 - m Molino del Duca

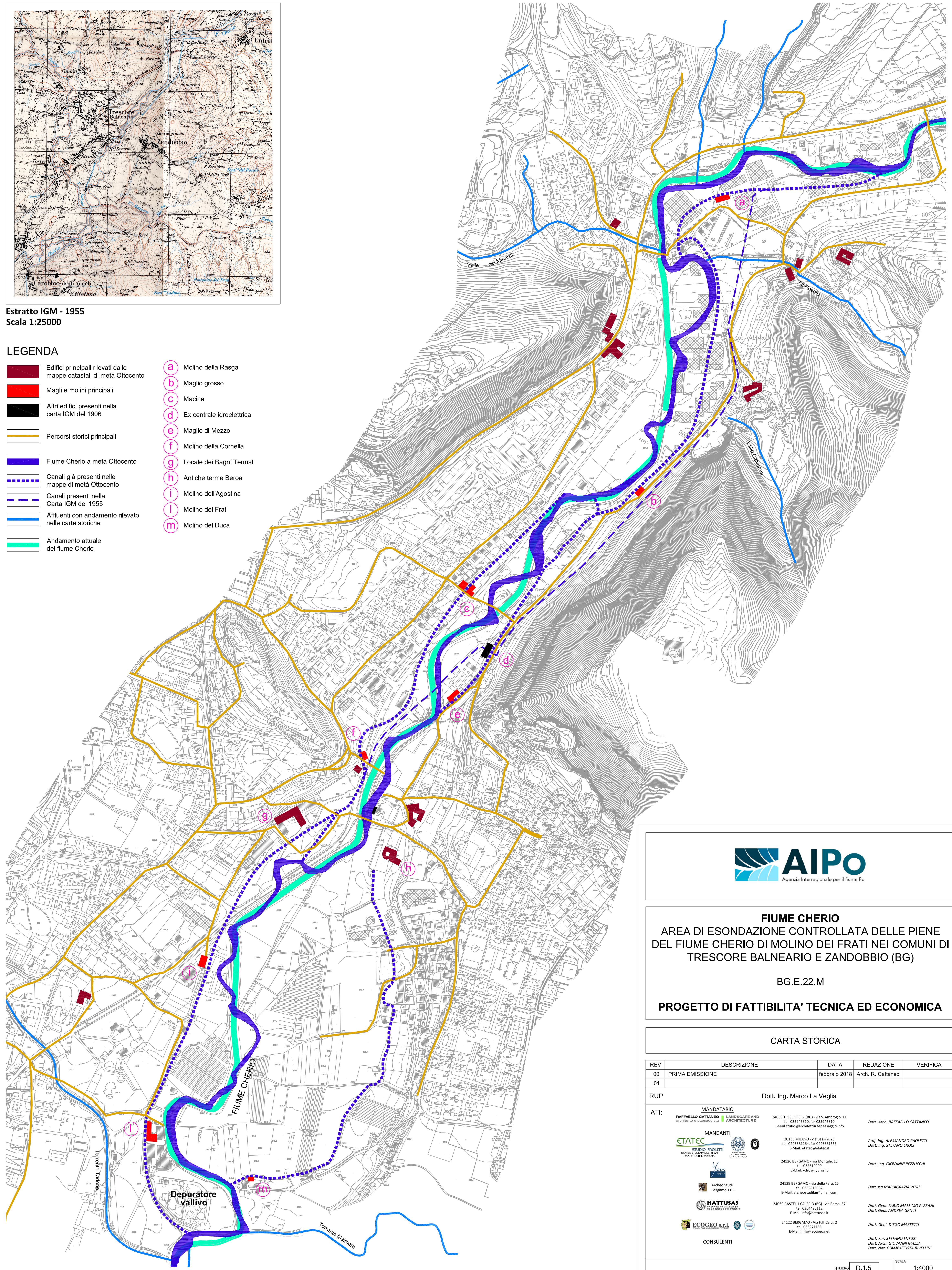

FIUME CHERIO AREA DI ESONDAZIONE CONTROLLATA DELLE PIENE DEL FIUME CHERIO DI MOLINO DEI FRATI NEI COMUNI DI TRESCORE BALNEARIO E ZANDOBBIO (BG)

BG.E.22.M

PROGETTO DI FATTIBILITA' TECNICA ED ECONOMICA

CARTA STORICA

REV.	DESCRIZIONE	DATA	REDAZIONE	VERIFICA
00	PRIMA EMISSIONE	febbraio 2018	Arch. R. Cattaneo	
01				
RUP Dott. Ing. Marco La Veglia				
ATI:				
MANDATARIO				
RAFFAELLO CATTANEO architetto e paesaggista				
LANDSCAPE AND ARCHITECTURE				
24069 TRESCORE B. (BG) - via S. Ambrogio, 11 tel. 035945310, fax 035945310 E-Mail: stufo@architetturaespaesaggio.info				
Dott. Arch. RAFFAELLO CATTANEO				
MANDANTI				
ETATEC STUDIO PIAZZETTI				
STUDIO PIAZZETTI				
SOCIETA' CERMICHECERNA				
20133 MILANO - via Bassini, 23 tel. 0226681264, fax 0226681553 E-Mail: etatec@etatec.it				
Prof. Ing. ALESSANDRO PIAZZETTI Dott. Ing. STEFANO CROCI				
24126 BERGAMO - via Montale, 15 tel. 035312200 E-Mail: ydros@ydros.it				
Dott. Ing. GIOVANNI PEZZUCCHI				
Archeo Studi Bergamo s.r.l.				
24129 BERGAMO - via della Fara, 15 tel. 035425112 E-Mail: info@hattusas.it				
Dott.ssa MARIAGRAZIA VITALI				
HATTUSAS				
24060 CASTELLI CALEPIO (BG) - via Roma, 37 tel. 035271155 E-Mail: info@hattusas.it				
Dott. Geol. FABIO MASSIMO PLEBANI Dott. Geol. ANDREA GRITTI				
ECOGEO s.r.l.				
24122 BERGAMO - Via F.lli Calvi, 2 tel. 035271155 E-Mail: info@ecogeo.net				
Dott. Geol. DIEGO MARSETTI				
CONSULENTI				
Dott. For. STEFANO ENFISI Dott. Arch. GIOVANNI MAZZA Dott. Nat. GIAMBATTISTA RIVELLINI				
NUMERO D.1.5				SCALA 1:4000